СКЛ15 (ø 8)

Заменяют арматуры: АСКМ

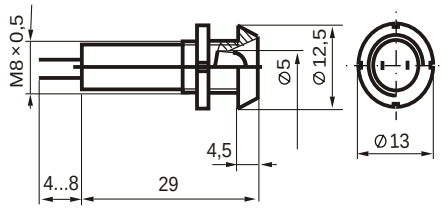

в пластмассовом корпусе

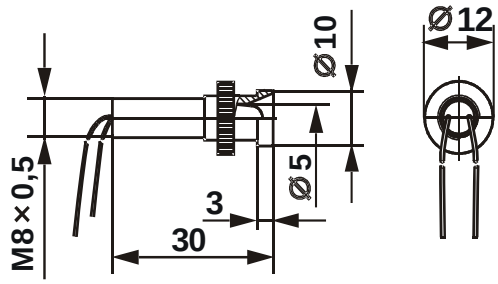

в металлическом корпусе

ПРИМЕЧАНИЕ

По отдельному заказу изготавливаются лампы тропического исполнения со степенью защиты IP-66 по ГОСТ14254-96.
Белые и синие лампы изготавливаются начиная с напряжения 6 В.
Для ламп постоянного тока маркировка корпуса расположена около контакта “-”.

ЭЛЕКТРИЧЕСКИЕ И СВЕТОВЫЕ ПАРАМЕТРЫ

Ток, мА / Род тока	Напряжение, В								Сила света, мкд (по оси)						
									Гр. яркости А			Гр. яркости Б			Гр. яркости В
									Цвет свечения			Цвет свечения			Цвет свечения
	3	6,12,24,28	36,48	55,60,75	110	127	220	220, 50 Гц							
Постоянный однонаправленный ток	20	20							300	150	500	600	800	300	1000
			10						150	75	150	300	500	150	600
				5					100	50	100	150	300	100	
					3		3		100	50	100	150	300	100	
Переменный ток произвольной частоты и формы или постоянный ток любого направления		20							300	150	500	600	800	300	1000
			10						150	75	150	300	500	150	600
				5					100	50	100	200	300	150	
					3	3	3		100	50	100	200	300	150	
Переменный ток								3	80	50	80	180	150	75	
Двухцветные лампы Постоянный ток,	20	20							25 / 25			50 / 50			